



**EDUCA
BUSINESS
SCHOOL**



Titulación certificada por
EDUCA BUSINESS SCHOOL



Maestría Internacional en Inteligencia Emocional en Recursos Humanos



LLAMA GRATIS: (+34) 958 050 217



Educa Business Formación Online



Años de experiencia avalan el trabajo docente desarrollado en Educa, basándose en una metodología completamente a la vanguardia educativa

SOBRE **EDUCA**

Educa Business School es una Escuela de Negocios Virtual, con reconocimiento oficial, acreditada para impartir formación superior de postgrado, (como formación complementaria y formación para el empleo), a través de cursos universitarios online y cursos / másteres online con título propio.

NOS COMPROMETEMOS CON LA **CALIDAD**

Educa Business School es miembro de pleno derecho en la Comisión Internacional de Educación a Distancia, (con estatuto consultivo de categoría especial del Consejo Económico y Social de NACIONES UNIDAS), y cuenta con el **Certificado de Calidad de la Asociación Española de Normalización y Certificación (AENOR)** de acuerdo a la normativa ISO 9001, mediante la cual se Certifican en Calidad todas las acciones

Los contenidos didácticos de Educa están elaborados, por tanto, bajo los parámetros de formación actual, teniendo en cuenta un sistema innovador con tutoría personalizada.

Como centro autorizado para la impartición de formación continua para personal trabajador, **los cursos de Educa pueden bonificarse, además de ofrecer un amplio catálogo de cursos homologados y baremables en Oposiciones** dentro de la Administración Pública. Educa dirige parte de sus ingresos a la sostenibilidad ambiental y ciudadana, lo que la consolida como una Empresa Socialmente Responsable.

Las Titulaciones acreditadas por Educa Business School pueden **certificarse con la Apostilla de La Haya (CERTIFICACIÓN OFICIAL DE CARÁCTER INTERNACIONAL** que le da validez a las Titulaciones Oficiales en más de 160 países de todo el mundo).

Desde Educa, hemos reinventado la formación online, de manera que nuestro alumnado pueda ir superando de forma flexible cada una de las acciones formativas con las que contamos, en todas las áreas del saber, mediante el apoyo incondicional de tutores/as con experiencia en cada materia, y la garantía de aprender los conceptos realmente demandados en el mercado laboral.

Maestría Internacional en Inteligencia Emocional en Recursos Humanos



DURACIÓN:

600 horas



MODALIDAD:

Online



PRECIO:

1.495 \$

Incluye materiales didácticos,
titulación y gastos de envío.

CENTRO DE FORMACIÓN:

Educa Business School



Titulación

Titulación de Maestría Internacional en Inteligencia Emocional en Recursos Humanos con 600 horas expedida por EDUCA BUSINESS SCHOOL como Escuela de Negocios Acreditada para la Impartición de Formación Superior de Postgrado, con Validez Profesional a Nivel Internacional

Una vez finalizado el curso, el alumno recibirá por parte de Educa Business School vía correo postal, la titulación que acredita el haber superado con éxito todas las pruebas de conocimientos propuestas en el mismo.

Esta titulación incluirá el nombre del curso/master, la duración del mismo, el nombre y DNI del alumno, el nivel de aprovechamiento que acredita que el alumno superó las pruebas propuestas, las firmas del profesor y Director del centro, y los sellos de la instituciones que avalan la formación recibida (Euroinnova Formación, Instituto Europeo de Estudios Empresariales y Comisión Internacional para la Formación a Distancia de la UNESCO).





Educa Business School

como Escuela de Negocios de Formación de Postgrado
EXPIDE EL PRESENTE TÍTULO PROPIO

NOMBRE DEL ALUMNO/A

con D.N.I. XXXXXXXXX ha superado los estudios correspondientes de

Nombre de la Acción Formativa

de 425 horas, perteneciente al Plan de formación de EDUCA BUSINESS SCHOOL en la convocatoria de 2019
Y para que surta los efectos pertinentes queda registrado con Número de Expediente XXXXXXXXXX

Con una calificación de **NOTABLE**

Y para que conste expido la presente TITULACIÓN en
Granada, a 11 de Noviembre de 2019

La Dirección General
JESÚS MORENO HIDALGO

Sello

Firma del Alumno/a
NOMBRE DEL ALUMNO

RESPONSABILIDAD
SOCIAL
CORPORATIVA



El presente Título es parte del Sistema Formativo de la Maestría Formativa de 425 horas de la especialidad de Inteligencia Emocional en Recursos Humanos, emitido por la Escuela de Negocios de Formación de Postgrado de Educa Business School, en el marco de la convocatoria de 2019. Este Título es expedido por la Dirección General de la Escuela de Negocios de Formación de Postgrado de Educa Business School, en el marco de la convocatoria de 2019. Este Título es expedido por la Dirección General de la Escuela de Negocios de Formación de Postgrado de Educa Business School, en el marco de la convocatoria de 2019. Este Título es expedido por la Dirección General de la Escuela de Negocios de Formación de Postgrado de Educa Business School, en el marco de la convocatoria de 2019.

Descripción

Hoy en día las habilidades de autogestión emocional, manejo de relaciones, afrontamiento del cambio, comunicación eficaz, o negociación, entre otras, resultan cruciales para conseguir el éxito organizacional. En este sentido, la PNL ha supuesto una auténtica revolución, La Programación Neurolingüística está despuntando por su carácter innovador y por sus beneficios en forma de superación personal, mejora de las relaciones y éxito profesional. Particulares, profesionales de muy diversos ámbitos y grandes corporaciones utilizan ya los métodos de Programación Neurolingüística.

Objetivos



- Desarrollar las habilidades de autoconocimiento como medio para el desarrollo de la inteligencia y el desarrollo personal. - Trabajar las principales habilidades sociales y aprender a manejar el estrés y las situaciones conflictivas. - Comprender la influencia del desarrollo de la Inteligencia Emocional en todos los niveles de la organización. - Aprender a aplicar técnicas que favorezcan el desarrollo, el bienestar y la satisfacción personal. - Conocer los principios básicos de la Programación Neurolingüística y sus diversos ámbitos de aplicación. - Identificar las principales áreas de trabajo dentro de la PNL y aprender a utilizar herramientas para su mejora. - Analizar, diseñar y modificar estrategias a través de modelos y procedimientos ampliamente utilizados en PNL.

A quién va dirigido

La presente Maestría ayudará a complementar la formación de pedagogos, educadores, psicólogos, mediadores, consultores, abogados, trabajadores sociales o coaches. Está especialmente orientado al ámbito empresarial, por lo que pueden beneficiarse de este programa directivos, gestores de departamento, jefes de equipo y profesionales del área de Recursos Humanos.

Para qué te prepara

Adquirirás multitud de competencias y habilidades, y serás capaz de gestionar de manera eficaz las emociones, potenciar las capacidades personales, adquirir conciencia sobre el diálogo interno, mejorar la comunicación con los demás, diseñar y desarrollar planes de entrenamiento de la inteligencia emocional, aplicar diversas técnicas y establecer relaciones de confianza con el cliente.

Salidas Laborales

Tras la realización de la Maestría, podrás desarrollar tu labor profesional en el ámbito empresarial, sanitario, psicoterapéutico o educacional, pudiendo ejercer como "Coach personal/ejecutivo" mejorando los resultados de empresas y trabajadores o también como "Coach in company" aplicando la PNL para resolver conflictos y alcanzar los máximos resultados que las personas puedan dar.

Formas de Pago

- Tarjeta
- Transferencia
- Paypal

Otros: PayU, Sofort, Western Union, SafetyPay

Fracciona tu pago en cómodos plazos sin intereses

+ Envío Gratis.

Llama gratis al teléfono
(+34) 958 050 217 e
infórmate de los pagos a
plazos sin intereses que
hay disponibles



Financiación

Facilidades económicas y financiación 100% sin intereses.

En Educa Business ofrecemos a nuestro alumnado facilidades económicas y financieras para la realización de pago de matrículas, todo ello 100% sin intereses.

10% Beca Alumnos: Como premio a la fidelidad y confianza ofrecemos una beca a todos aquellos que hayan cursado alguna de nuestras acciones formativas en el pasado.



Metodología y Tutorización

El modelo educativo por el que apuesta Euroinnova es el **aprendizaje colaborativo** con un método de enseñanza totalmente interactivo, lo que facilita el estudio y una mejor asimilación conceptual, sumando esfuerzos, talentos y competencias.

El alumnado cuenta con un **equipo docente** especializado en todas las áreas.

Proporcionamos varios medios que acercan la comunicación alumno tutor, adaptándonos a las circunstancias de cada usuario.

Ponemos a disposición una **plataforma web** en la que se encuentra todo el contenido de la acción formativa. A través de ella, podrá estudiar y comprender el temario mediante actividades prácticas, autoevaluaciones y una evaluación final, teniendo acceso al contenido las 24 horas del día.

Nuestro nivel de exigencia lo respalda un **acompañamiento personalizado**.



Redes Sociales

Síguenos en nuestras redes sociales y pasa a formar parte de nuestra gran **comunidad educativa**, donde podrás participar en foros de opinión, acceder a contenido de interés, compartir material didáctico e interactuar con otros/as alumnos/as, ex alumnos/as y profesores/as. Además, te enterarás antes que nadie de todas las promociones y becas mediante nuestras publicaciones, así como también podrás contactar directamente para obtener información o resolver tus dudas.



Reinventamos la Formación Online



Más de 150 cursos Universitarios

Contamos con más de 150 cursos avalados por distintas Universidades de reconocido prestigio.



Campus 100% Online

Impartimos nuestros programas formativos mediante un campus online adaptado a cualquier tipo de dispositivo.

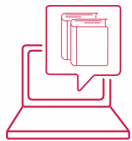

Amplio Catálogo

Nuestro alumnado tiene a su disposición un amplio catálogo formativo de diversas áreas de conocimiento.



Claustro Docente

Contamos con un equipo de docentes especializados/as que realizan un seguimiento personalizado durante el itinerario formativo del alumno/a.



Nuestro Aval AEC y AECA

Nos avala la Asociación Española de Calidad (AEC) estableciendo los máximos criterios de calidad en la formación y formamos parte de la Asociación Española de Contabilidad y Administración de Empresas (AECA), dedicada a la investigación de vanguardia en gestión empresarial.



Club de Alumnos/as

Servicio Gratuito que permite a nuestro alumnado formar parte de una extensa comunidad virtual que ya disfruta de múltiples ventajas: beca, descuentos y promociones en formación. En este, se puede establecer relación con alumnos/as que cursen la misma área de conocimiento, compartir opiniones, documentos, prácticas y un sinfín de intereses comunitarios.



Bolsa de Prácticas

Facilitamos la realización de prácticas de empresa, gestionando las ofertas profesionales dirigidas a nuestro alumnado. Ofrecemos la posibilidad de practicar en entidades relacionadas con la formación que se ha estado recibiendo en nuestra escuela.



Revista Digital

El alumnado puede descargar artículos sobre e-learning, publicaciones sobre formación a distancia, artículos de opinión, noticias sobre convocatorias de oposiciones, concursos públicos de la administración, ferias sobre formación, y otros recursos actualizados de interés.



Innovación y Calidad

Ofrecemos el contenido más actual y novedoso, respondiendo a la realidad empresarial y al entorno cambiante, con una alta rigurosidad académica combinada con formación práctica.

Acreditaciones y Reconocimientos



Temario

MÓDULO 1. CONCEPTUALIZACIÓN DE LA INTELIGENCIA EMOCIONAL (IE)

UNIDAD DIDÁCTICA 1. DELIMITACIÓN DEL CONCEPTO DE INTELIGENCIA

1. ¿Qué es la inteligencia?
2. Principales teorías explicativas
3. Componentes y tipologías
4. ¿Cómo se mide la inteligencia?
5. Corrientes actuales y tendencias del siglo XXI

UNIDAD DIDÁCTICA 2. DELIMITACIÓN DEL CONCEPTO DE EMOCIÓN

1. ¿Qué es la emoción?
2. Bases anatómicas de las emociones
3. Clasificación de las emociones
4. Fisiología de la emoción. La mente emocional

UNIDAD DIDÁCTICA 3. LA INTELIGENCIA EMOCIONAL

1. ¿Qué es la Inteligencia Emocional?
2. Competencias personales y sociales de la Inteligencia Emocional
3. Inteligencia intrapersonal e inteligencia interpersonal
4. CI y aptitudes emocionales

MÓDULO 2. IE PARA EL CAMBIO Y EL DESARROLLO PERSONAL

UNIDAD DIDÁCTICA 1. EL AUTOCONOCIMIENTO PARA EL DESARROLLO DE LA INTELIGENCIA

1. Concepto y características estructurales y funcionales de la personalidad
2. El autoconocimiento
3. Honestidad emocional: la responsabilidad sobre nuestros sentimientos

4. Control y adecuación de la energía emocional
5. Feedback emocional

UNIDAD DIDÁCTICA 2. DESARROLLO DE DESTREZAS EMOCIONALES: ASERTIVIDAD, EMPATÍA, AUTOESTIMA Y COMUNICACIÓN

1. Habilidades sociales: asertividad y empatía
2. Mejora de la autoestima
3. Mejora del lenguaje emocional

UNIDAD DIDÁCTICA 3. DESARROLLO DE DESTREZAS EMOCIONALES: MANEJO DEL ESTRÉS Y RESOLUCIÓN DE CONFLICTOS

1. Técnicas de relajación para el manejo del estrés y la ansiedad
2. Técnicas de negociación para la gestión de conflictos

UNIDAD DIDÁCTICA 4. TÉCNICAS COGNITIVAS PARA EL DESARROLLO DE LA INTELIGENCIA EMOCIONAL

1. Entrenamiento autoinstruccional
2. Técnicas de exposición en la imaginación
3. Técnica de detención del pensamiento
4. Técnicas de reestructuración cognitiva
5. Técnicas de resolución de problemas

MÓDULO 3. APLICACIÓN DE LAS TÉCNICAS DE IE PARA LA MEJORA DE LA SATISFACCIÓN LABORAL

UNIDAD DIDÁCTICA 1. INTELIGENCIA EMOCIONAL Y ÉXITO LABORAL

1. El modelo de Inteligencia Emocional en las empresas
2. Satisfacción laboral: la reconceptualización del trabajo
3. Actitudes, comportamiento y creencias ante el trabajo
4. Desarrollo de las competencias personales para la consecución del éxito profesional
5. Establecimiento de prioridades y formulación de objetivos

UNIDAD DIDÁCTICA 2. INTELIGENCIA EMOCIONAL EN LA ORGANIZACIÓN

1. Proceso de aprendizaje de competencias emocionales
2. Asertividad Vs. Competitividad en las relaciones organizacionales
3. Optimización de recursos
4. Urgencia, importancia, acción y reacción
5. Estrategias para el abordaje del desgaste laboral. Combatiendo el burnout

UNIDAD DIDÁCTICA 3. PROGRAMACIÓN NEUROLINGÜÍSTICA COMO RECURSO PARA LA MEJORA DE LA IE

1. Conceptualización de la Programación Neurolingüística
2. Cambio sistemático: el aprendizaje a través de niveles
3. Diseño del plan de acción

UNIDAD DIDÁCTICA 4. NUEVAS PERSPECTIVAS EN LA DIRECCIÓN DE PERSONAS: EL DESARROLLO

DE LAS CAPACIDADES PERSONALES

1. Selección de personal con alta capacitación socioemocional
2. Los beneficios del desarrollo de las capacidades emocionales en los recursos humanos
3. Programas de desarrollo de la IE en la empresa
4. La importancia de saber gestionar el tiempo
5. La gestión eficaz de equipos
6. Desarrollo de habilidades para la dirección de reuniones

UNIDAD DIDÁCTICA 5. DESARROLLO DE LAS CAPACIDADES PERSONALES EN LA ALTA DIRECCIÓN

1. La importancia de desarrollar las habilidades directivas
2. Aplicación de técnicas para la mejora de la comunicación en la empresa
3. Desarrollo de la creatividad para las soluciones innovadoras
4. Aplicación de técnicas para aumentar la motivación
5. Aprender a repartir las responsabilidades
6. Aplicación de técnicas para la toma de decisiones

UNIDAD DIDÁCTICA 6. DESARROLLO DE LAS HABILIDADES DE LIDERAZGO

1. Conceptualización del liderazgo y teorías explicativas
2. La inteligencia emocional del líder
3. Desarrollo de líderes carismáticos
4. Autogestión para la eficiencia
5. Desarrollo de habilidades de influencia y persuasión
6. El empoderamiento en la organización

MÓDULO 4. DESARROLLO DE LAS HABILIDADES COMUNICATIVAS

UNIDAD DIDÁCTICA 1. DESCRIPCIÓN DEL PROCESO COMUNICATIVO

1. Pluralidad de la comunicación
2. Los elementos del proceso comunicativo
3. Tipos y niveles de comunicación
4. 20 claves para mejorar la comunicación
5. Las barreras de la comunicación

UNIDAD DIDÁCTICA 2. ASPECTOS NO VERBALES DE LA COMUNICACIÓN

1. Conceptualización de la comunicación no verbal
2. Elementos no verbales en la interacción comunicativa
3. Señales corporales

UNIDAD DIDÁCTICA 3. OPTIMIZACIÓN DE RECURSOS COMUNICATIVOS

1. La comunicación interpersonal efectiva
2. Habilidades conversacionales
3. Aplicación de las habilidades conversacionales en el contexto de la entrevista
4. Exposición ante audiencias: el arte de hablar en público
5. Mejora de la comunicación intragrupal e intergrupala

UNIDAD DIDÁCTICA 4. DESARROLLO DE LA COMUNICACIÓN EMPÁTICA: LA COMUNICACIÓN NO VIOLENTA

1. ¿Qué es la comunicación no violenta?
2. Comunicación compasiva
3. Comunicación asertiva
4. Actos de conversación e interacción en grupos
5. Emisión de mensajes no valorativos
6. Realizar peticiones y hacer frente a las críticas
7. Expresar la frustración de manera eficaz

MÓDULO 5. PREVENCIÓN Y MANEJO EFECTIVO DEL ESTRÉS Y LA ANSIEDAD

UNIDAD DIDÁCTICA 1. CONCEPTUALIZACIÓN DEL ESTRÉS Y LA ANSIEDAD

1. Origen del concepto de estrés
2. Conceptos relacionados
3. Análisis de estresores
4. Clasificación del estrés
5. Signos cognitivos, fisiológicos y conductuales del estrés
6. Repercusiones del estrés: principales trastornos psicofisiológicos

UNIDAD DIDÁCTICA 2. ACERCAMIENTO AL CONCEPTO DE ESTRÉS LABORAL

1. Eustrés y distrés
2. Modelos explicativos del estrés laboral
3. Componentes del estrés laboral
4. Estrés laboral episódico y crónico
5. Factores desencadenantes del estrés laboral
6. Síntomas físicos, psicológicos y conductuales del estrés laboral
7. Repercusiones del estrés laboral en el trabajador y en la organización

UNIDAD DIDÁCTICA 3. SÍNDROME DE BURNOUT: EL AGOTAMIENTO LABORAL

1. Conceptualización del Burnout
2. Clasificación del Burnout
3. Etapas en el desarrollo del síndrome
4. Factores predisponentes
5. Manifestaciones psicológicas del síndrome
6. Repercusiones del Burnout en el trabajador
7. Burnout y estrés

UNIDAD DIDÁCTICA 4. ESTRATEGIAS PREVENTIVAS Y MANEJO DE CRISIS

1. Aplicación de medidas preventivas a nivel individual, grupal y organizacional
2. Técnicas específicas de prevención del estrés
3. Manejo de situaciones críticas

UNIDAD DIDÁCTICA 5. LA AUTOESTIMA COMO RECURSO PARA EL CONTROL DEL ESTRÉS

1. La autoestima y las barreras en su desarrollo
2. El camino hacia el respeto a uno mismo
3. Afrontamiento de las críticas y las peticiones abusivas
4. La auto-realización

UNIDAD DIDÁCTICA 6. ENTRENAMIENTO EN AUTOCONTROL PARA EL MANEJO DEL ESTRÉS I

1. Técnicas de visualización positiva y exposición en la imaginación
2. Control de la respiración
3. Control y supresión de las preocupaciones
4. Detención del pensamiento
5. La meditación

MÓDULO 6. APLICACIÓN DE LAS TÉCNICAS DE PNL EN LA GESTIÓN EMPRESARIAL

UNIDAD DIDÁCTICA 1. PNL PARA EL DESARROLLO ESTRATÉGICO DE LA EMPRESA

1. Nuevas tendencias en la dirección y gestión organizacional
2. Capacitación y desarrollo de la organización
3. Aplicación de estrategias en el ámbito empresarial
4. Mejora del clima y la cultura organizacional

UNIDAD DIDÁCTICA 2. PNL PARA LA OPTIMIZACIÓN DE LOS FLUJOS DE COMUNICACIÓN ORGANIZACIONAL

1. La comunicación en la empresa
2. Análisis de los canales de comunicación
3. Reprogramación para la mejora de la comunicación
4. Comunicación neurolingüística
5. Comunicación enriquecida

UNIDAD DIDÁCTICA 3. RECURSOS DE COACHING PARA LA PNL ORGANIZACIONAL

1. Interrelación Coaching-PNL
2. El establecimiento de objetivos
3. Calibrage, escucha y posiciones perceptivas
4. El directivo-coach

UNIDAD DIDÁCTICA 4. PNL PARA EL DESARROLLO DIRECTIVO

1. Categorías lógicas de aprendizaje y niveles de cambio
2. Desarrollo de destrezas personales para la gerencia
3. Mantenimiento de la ventaja competitiva a través de la gestión del conocimiento
4. Desarrollo del liderazgo directivo

UNIDAD DIDÁCTICA 5. PNL PARA EL DESARROLLO DE LOS RECURSOS HUMANOS

1. Aplicaciones de la PNL en la gestión de personas
2. Aplicaciones en la selección de personal

3. Aplicaciones en la gestión de relaciones, afrontamiento y resolución de conflictos

UNIDAD DIDÁCTICA 6. PNL PARA EL DESARROLLO DE LOS RECURSOS HUMANOS II

1. Manejo de refuerzos para la motivación de los equipos
2. Control del estrés en los equipos de trabajo
3. Desarrollo de la creatividad y la innovación
4. Interiorización de valores en los recursos humanos

UNIDAD DIDÁCTICA 7. PNL PARA LA EL AUMENTO DE LAS VENTAS

1. Utilidad de la PNL en los intercambios comerciales
2. Optimización del mensaje comercial
3. Diseño del proceso de venta
4. Mejora de las negociaciones
5. Técnicas de venta en función del canal de percepción